

# Escola La Maquinista

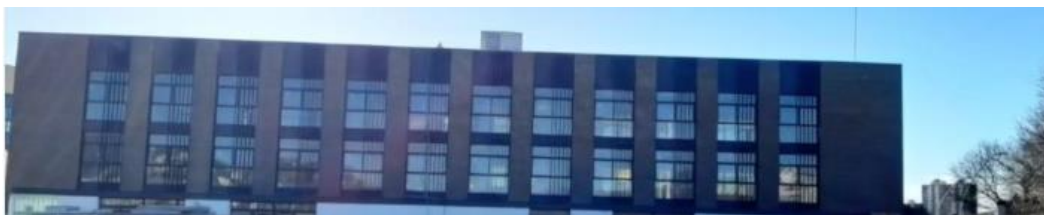

escola la maquinista

Fernando Pessoa, 8-12, (08030) -  
Barcelona.

Tel: 933 118 438 • Fax: 933 459 709  
escola@escolalamaquinista.cat

*“Jo no ensenyo als meus alumnes , només els proporciono les condicions en què puguin aprendre”.*

*Albert Einstein.*

## ACABEM EL CURS

Finalitzem aquest mes un curs molt diferent de com tothom ens hauria agradat que fos. Les mesures organitzatives i sanitàries aplicades al centre han estat un imponderable del moment mundial que vivim dins el qual hem hagut de trobar el nostre encaix com escola i com a comunitat. La nostra mirada, des d'un inici ha estat sempre enfocada en cuidar dels infants i fer que el projecte, dins el marc de possibilitats que oferia el context, mantingués la seva essència. Volem agrair l'esforç de totes les persones que componen la nostra comunitat per contribuir al fet que aquest curs hagi estat el millor possible donades les circumstàncies.

L'equip directiu.

## CONFIRMACIÓ DE PLAÇA

Via telegram us hem enviat un formulari electrònic per confirmar la plaça pel curs vinent i actualitzar les vostres dades. Si encara no l'heu emplenat, us deixem un cop més l'enllaç aquí.

<https://forms.gle/PUEN7o2RimUN3EPV6>

Les dates per a la formalització de la matrícula per a l'alumnat nou al centre són de 14 al 21 de juny.

## AJUTS DE MENJADOR

Des del dia 27 de maig es pot presentar la sol·licitud d'ajuts de menjador per al curs 2021-22. Fent clic a l'enllaç, accedireu al pdf on trobareu tota la informació necessària.

<https://drive.google.com/file/d/1dZQLqxbjHMZTg6l1mnApANNhdzkrHze2/view?usp=sharing>

Us deixem també, l'enllaç per omplir la sol·licitud

<https://cebajutsmenjador.azurewebsites.net/default.html>

Si necessiteu ajuda podeu trucar a l'escola al tfn 933118438 per demanar cita.

## INDEX

ACABEM EL CURS

CONFIRMACIÓ DE PLAÇA

AJUTS DE MENJADOR

SORTIDES

EXTRAESCOLARS

JORNADA INTENSIVA

ESTAT DE LES OBRES

CURS 2021 - 22

ENTREVISTES

## CALENDARI ESCOLAR

Acaben les classes:  
22 de juny de 2021.

Jornada intensiva:  
Del 7 al 22 de juny

Festes de lliure disposició:  
15 de febrer i 21 de maig.

## SORTIDES

- 8-11 de juny, 6è a Cala Montjoi, viatge final d'etapa.
- 15 de juny, 3r faran paddle surf a l'Espai de Mar (platja Barceloneta)
- 16 de juny, 4t faran paddle surf a l'Espai de Mar (platja Barceloneta)
- 18 de juny, tot infantil anirà al Parc de Gualba.

## EXTRAESCOLARS

Les activitats extraescolars acaben el dia 18 de juny en l'horari habitual. Aquest any no hi haurà jornada de portes obertes.

## JORNADA INTENSIVA I ESPAI MIGIDA

Us recordem que **del 7 al 22 de juny farem jornada intensiva. L'horari lectiu serà de 9 a 13h**, i la sortida a les 13h serà com habitualment.

**El servei de migdia funcionarà de 13h. a 15:30h. i s'ampliarà el servei de 15:30h a 16:30h de manera gratuïta pels usuaris fixes.** Les persones que facin ús esporàdic i vulguin ampliar l'horari fins a les 16:30h, hauran d'abonar 8,50 euros en comptes dels 7,50 dels usuaris esporàdics.

**En cas de voler fer ús del servei de 15:30h a 16:30h. us preguem que informeu per correu electrònic a [espaimigdia@escolalamaquinista.cat](mailto:espaimigdia@escolalamaquinista.cat)** abans del divendres 4 de juny.

### Organització sortides:

La sortida de les 15:30 hores es farà per la porta principal.

La sortida de la tarda es farà de manera esglaonada tal com s'ha estat fent durant el curs. **No es faran sortides entre hores.**

CURS	ACCÉS	HORARI ENTRADA	HORARI SORTIDA
P3 A i B	<b>PORTA PRINCIPAL, P3 i P4 entrada a les aules per accés d'infantil.</b>	<b>9:10</b>	<b>16:30</b>
P4 A i B		<b>9:00</b>	<b>16:20</b>
P5 A, B i C		<b>9:00</b>	<b>16:20</b>
3r A, B i C	<b>PORTA PATI PRIMÀRIA, entrada a les aules per l'escala a la torre.</b>	<b>9:00</b>	<b>16:30</b>
4t A, B i C		<b>9:00</b>	<b>16:30</b>
1r A i B	<b>PORTA PATI DE PRIMÀRIA, entrada a les aules per l'accés del pati i pujar per les escales.</b>	<b>8:50</b>	<b>16:20</b>
2n A i B		<b>8:50</b>	<b>16:20</b>
5è A, B, C, D		<b>9:10</b>	<b>16:40</b>
6è A i B		<b>9:10</b>	<b>16:40</b>

Cobrament del menjador. En el proper rebut de juny, veureu reflectits alguns canvis: descomptes de la part proporcional del menú de les baixes superiors a 5 dies consecutius, i regulacions compensatòries

del curs per altes o baixes al mes de juny. Per qualsevol dubte podeu consultar la normativa d'usuaris de migdia al web de l'escola o adreçar-vos a la Chantal.

## ESTAT DE LES OBRES

El dia 7 de juny farem un primer trasllat puntual de mobiliari i altres coses que no són imprescindibles per finalitzar el curs. Aquell dia, constarà com un primer acte de recepció parcial de l'obra. El trasllat definitiu de tot el centre tindrà lloc a partir del dia 23 de juny, i en les jornades successives necessàries per concloure'l.

Durant el mes de juny, s'ha de construir el mur i porta d'accés a l'escola pel carrer República Dominicana. Quedarà pendent que, després, el Districte de Sant Andreu s'encarregui de l'adequació de la vorera que limita amb aquest accés.

Pel que fa als exteriors, estem treballant amb el districte sobre un avantprojecte del disseny de la seva adequació que, en un principi, ha de concloure la seva execució en un termini de 2 cursos acadèmics. Us anirem informant.

Mentrestant, treballem també amb el CEB per tal que la zona on antigament hi havia el gimnàs de l'escola, sigui adequada mínimament per tal que durant el curs vinent, encara que no és del tot segur que des del mateix mes de setembre, es pugui fer servir com a espai exterior de l'escola.

## CURS 2021 - 22

Estem treballant en la configuració d'un nou pla organitzatiu, tenint en compte les instruccions que el Departament d'Educació d'acord amb el Departament de Salut, ens ha fet arribar als centres recentment.

En paral·lel a la finalització de les actuacions habituals de final de curs, farem valoració de tot allò que hem proposat per al curs d'enguany i definirem el marc general de la nova proposta que **us comunicarem durant el mes de juliol**. Estarem atents també a l'evolució del context i les consignes que des del Departament ens puguin fer arribar en funció de la seva evolució. Us anirem informant.

## ENTREVISTES DE FINAL DE CURS

El fet que el trasllat al nou edifici sigui just en acabar el curs, implica que les entrevistes per comentar l'informe de final de curs que vulgueu sol·licitar, les haguem de situar en el dia 29 de juny al calendari.

Des d'ara mateix, ja podíeu concertar l'entrevista si ho considereu oportú, contactant amb la persona tutora del grup a través del seu correu electrònic.